

Vue 39 : Prise de vue depuis la limite nord-est du hameau de l'Artigault

Enjeux : Relations avec les structures paysagères / lieux de vie

Le point de vue est localisé au nord-ouest du hameau de l'Artigault, au niveau du croisement de deux chemins ruraux. Il est orienté vers la Plaine de Lambertière, occupée par des parcelles agricoles étendues.

Le projet émerge au-dessus des structures boisées en arrière-plan, formées par le bois de la Foye. Les éoliennes s'imposent assez nettement dans le paysage, notamment par la taille des rotors, dont la dimension importante est mise en avant en comparaison de celle des structures boisées. Les perceptions seront moins importantes depuis le hameau de l'Artigault même, du fait de la présence d'écrans de végétation.

L'impact est modéré.

Localisation de la prise de vue

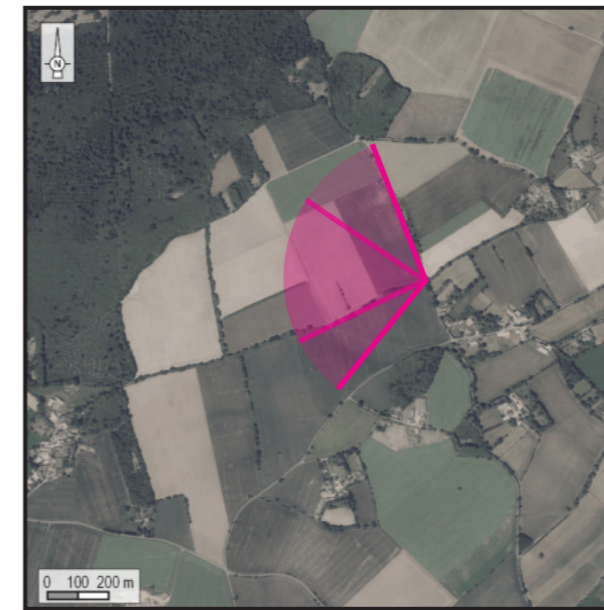

Orthophotographie 1 / 25 000

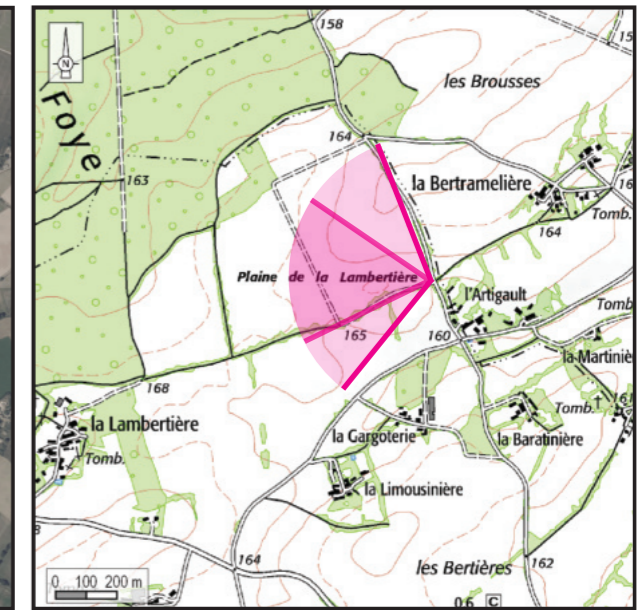

Fond IGN 1 / 25 000

Vue panoramique de l'état initial (angle de vue 120°)



Informations sur la vue

Coordonnées Lambert II étendu : 416427 / 2139976
 Date et heure de la prise de vue : 15/02/2019 à 15:22
 Focale : 52 mm, équivalent 24 x 36
 Azimut vue réaliste : 274°
 Angle visuel du parc : 12,4°
 Eolienne la plus proche : E3, à 1 879 m

Vue panoramique noir et blanc avec esquisse du projet (angle de vue 120°)

